

第3回 文化創造館でやってみたい！を応援する

出店料
無料！

「チャレンジマーケット」 出店者募集中！

こどもから大人まで"やってみたいことに気軽にチャレンジする"マーケット！

販売はもちろん、パフォーマンス、展示、レクチャー、ワークショップなどもOK。

今回は2つの会場で開催！通常のマルシェやマーケットではできないことも大歓迎！！

開催日時 2025年 **5月6日(火・祝)** **11:00~16:00**

会場 **秋田市文化創造館**

1階コミュニティスペース/2階スタジオA

参加条件 年齢、経験、個人、団体問わず、
チャレンジしてみたいことがある方

ジャンルを問わず、様々なチャレンジを最大 **40** ブース募集します！

※出店希望多数の場合は審査があります

新規
チャレンジ



お金をつかわずに、モノとモノで
やり取りをしてみたい

更新
チャレンジ

試作品を見せてみたい

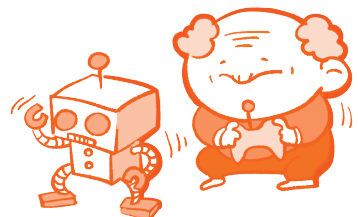

コラボレーション
チャレンジ



得意なことや最近できた特技を
披露してみたい

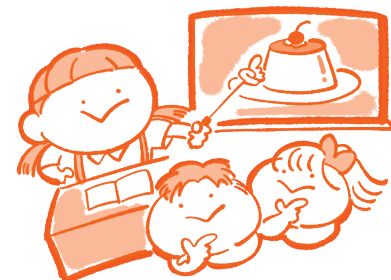

好きなものについて同志を集めたり
ワークショップを開いてみたい



コツコツ続けていたものを
商品として売ってみたい

エントリー方法 《締め切り3月31日(月) 20:00》

エントリーフォームへご入力もしくは、エントリー用紙をご記入の上
文化創造館 1F 総合案内にお持ち込みください。



お問い合わせ

エントリーフォーム▶

秋田市文化創造館 (指定管理者: NPO 法人アーツセンターあきた)

[TEL] 018-893-6424 [メール] program@akitacc.jp

[ウェブサイト] <https://akitacc.jp/>

(担当: 勝谷・金子)

スケジュール

エントリー期間	締め切り ～2025年3月31日(月)	エントリーシートの内容を元に <u>審査</u> を行ないます。
決定通知	4月4日(金) 予定	出店確定後に、詳細内容や告知に関する確認をさせていただきます。
イベント当日※	5月6日(火・祝)	※前日の5月5日(月・祝)は丸一日搬入・準備日としてオープン!

貸出品

2.5×2.5m程度のスペース／長テーブル1台／折りたたみ椅子2脚（その他必要な物はお持ち込みください）

注意事項

- ・1つの内容につき1ブースとなります。
- ・お申込者多数の場合は、主催側で審査・調整をし、出店者を決定させていただきます。
- ・飲食物の販売をご希望される場合は保健所への申請・相談を行ってください。
- ・館内での裸火の使用、動物の持ち込みは禁止です。その他禁止事項については当館ウェブサイトをご確認ください。
- ・館内での金銭、貴重品等の管理は各ブースの責任で行ってください。管理者は一切責任を負いません。
- ・実施内容が、危険行為や公序良俗に反すると判断された場合、内容の変更や参加をご遠慮いただく場合がございます。
- ・駐車場はございません。近隣の有料駐車場をご利用ください。
- ・利用終了後は、現状復帰をお願いします。破損、汚損した場合は必ずスタッフにご報告ください。

チャレンジマーケット エントリー用紙

代表者 名前	フリガナ -----	生年月日	年	月	日
※16歳未満の場合は保護者の同意が必要です					
住所	〒	電話	-----		
		メール	-----		
参加予定の 内容	<input type="checkbox"/> モノの販売 <input type="checkbox"/> レクチャー <input type="checkbox"/> ワークショップ <input type="checkbox"/> パフォーマンス <input type="checkbox"/> 展示 <input type="checkbox"/> その他 ()				
これまでチャレンジマーケットに参加したことはありますか？			<input type="checkbox"/> あり (第__回) <input type="checkbox"/> なし		
具体的に販売するもの・こと、出店名が決まっていれば教えてください			音は出ますか？ (音楽、歌、作業音など) <input type="checkbox"/> あり <input type="checkbox"/> なし		
出店会場について希望を教えてください (主催側での審査・調整により希望に沿えない場合があります) <input type="checkbox"/> どちらの会場でも OK <input type="checkbox"/> 1階コミュニティスペース <input type="checkbox"/> 2階スタジオ A1 (音の干渉あり)					
今回のチャレンジはどれに該当しますか？ <input type="checkbox"/> 新規チャレンジ <input type="checkbox"/> 更新チャレンジ <input type="checkbox"/> コラボレーションチャレンジ <input type="checkbox"/> その他 ()					
出店のチャレンジポイント (アピールポイント) について教えてください ※文化創造館のウェブページや SNS、会場等で掲載する場合があります					